

77号

しんち

広報

7月1日現在

🏠	1,958世帯
♂	男 4,265人
♀	女 4,402人
合計	8,667人

52 / 8



としておきましょう。

わたしは〇歳

無限生成

谷地小屋字北狼沢

岡田 典子(博氏長女)

「わたし、典子っていうの。いつもは、家の中をあっちへ行った、こっちへ行ったりはいまわっているんだけど、今日はとつてもうれいことがあるの。

だってね、お父さんやお母さんと一緒に海水浴に行くのよ。でもこれは、直也兄ちゃんにはないしよなの。わたし、海水浴するの初めてだから、お風呂でバシバシやって練習してたの。

海って、とっても広くて大きいのね。びっくりしちゃった。お父さんと一緒に海に入っていたら、波がバシャーって顔にかかっちゃうし、水は飲んじゃうし、もう泣きだしそうになっちゃったの。

でも、今日はとつてもたのしかったわ。また今度、お父さんにおねだりして、海水浴につれていてもらわなくちゃ。」

△今月の主な記事▽

- 交通事故防止
- コンクール実施中
- 町政懇談会開催
- カメラでこんにちは
- 橋本さん、大堀さんが
- 海外研修へ
- おしらせ

六五 四三二

駒ヶ嶺駅無人化にするという計画が、国鉄から示されたのが昭和四十九年七月で、これ以来町ではこの計画に対して、議会内に設置された駒ヶ嶺駅無人化反対特別委員会を中心に、反対の請願、陳情を重ねてきました。しかし、駒ヶ嶺駅は今年の三月から無人化され、駒ヶ嶺無人化反対特別委員会も、六月定例町議会で審査を打ち切りました。

昭和四十九年に国鉄から出された合理化案は、平以北の末続、木戸、夜の森、桃内、磐城太田、日立木、駒ヶ嶺、坂元、浜吉田の各駅を、昭和五十年三月から無人化するというものでした。

この計画案に対し、町議会では地域経済と住民生活にきわめて大きな影響があるとして、昭和四十九年六月定例町議会で反対決議をし、関係市町村とともに、国鉄本社や水戸鉄道管理局に対して、強く反対陳情をしていくことにしました。この結果、当初国鉄が予定していた昭和五十年三月実施はみおくれました。しかし、同年十月からは、小荷物の取扱業務が中止されました。

こうした情勢の中で、昭和五十年十一月に開かれた臨時町議会で、駒ヶ嶺駅無人化反対特別委員会の設置について議員発議され、議会の中に特別委員会が設置され

駒ヶ嶺駅無人化 安全対策をひきつづき要請

無人化され、乗降客もまばらな駒ヶ嶺駅。乗降客もまばらな駒ヶ嶺駅。乗降客もまばらな駒ヶ嶺駅。

また、昭和五十一年二月には、相馬地方市町で、相馬地方常磐線無人化駅反対協議会が結成され、関係市町が一体となって、反対運動を進めてきました。特別委員会では、解散されるまで、十三回に及ぶ委員会の開催と四回にわたる国鉄本社や水戸鉄道管理局に対しての無人化反対陳情を重ねました。しかし、昭和五十一年十月には乗車券販売が委託販売にかわり、委員会で強く要望していた保安要員についても、引きあはし一時見送られたものの、この三月から保安要員が引きあ



無人化され、乗降客もまばらな駒ヶ嶺駅

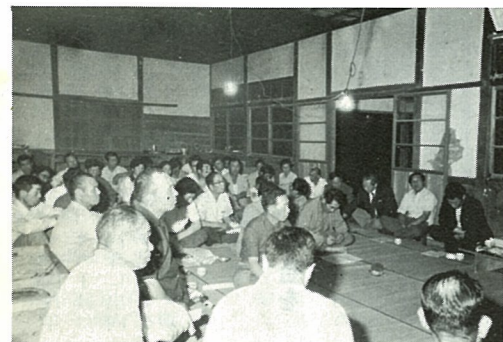

農村総合整備計画の説明に、きく表情も真剣そのもの

農村総合整備計画に 強い関心

町政懇談会開催

ことし二回目の町政懇談会が、七月十二日藤崎公会堂をかわきりに、十三日岡、十六日高田、十九日杉目、二十日小川、二十六日今泉、三十日釣師、作田公会堂でそれぞれ開かれました。

この懇談会は、町民の声を直接く表情も真剣そのもの

郡内最高の投票率

参議院議員通常選挙

七十年代最後の参議院議員通常選挙が、七月十日、午前七時から町内八か所の投票所で行われました。

今回の選挙では、与野党逆転がなるといわれていたが、有権者の出足は鈍く、投票率の低下が心配されました。しかし、最終的には、昨年十二月に行われた衆議院議員選挙の投票率八十四・六九よりも下回るものの、八十二・〇八割と、相馬郡内最高の投票率でした。

ところで、今回の選挙の当日有権者数は六千八百八十二人。このうち五千



貴重な一票を投じる有権者 (駒ヶ嶺第四投票所にて)

候補者別得票数

- 全国区(上位得票者のみ)
- 梶木 又三(自) 七二九票
- やすつね良一(社) 四五四票
- 増岡こうじ(自) 三六四票
- 宮崎 正義(公) 三二一票
- 下田 京子(共) 二八一票
- 山崎 昇(社) 二二二票
- 西村 尚治(自) 一六五票
- 片山 正英(自) 一五六票
- 大森 昭(社) 一一三票
- あき山あつし(社) 一一七票
- ▲ 貴重な一票を投じる有権者 (駒ヶ嶺第四投票所にて)

地方区

- 石原健太郎 五三四票
 - 村田 秀三 一九五票
 - みとみ 要 六七票
 - 鈴木 正一 一三三票
 - たなべ四郎 一〇七一票
- 七十四人が投票し、千八百八人の有権者が、今回の選挙でも貴重な一票をムダにしています。
- みなさんの一票は、みなさんの声を直接政治に反映させる貴重な一票です。ここでもう一度一票の重みというものを、町民みんなと考えてみたいものです。
- なお、町内での選挙結果は次のとおりです。



暑いときこそ 気をひきしめて

交通事故防止コンクール実施中

暑い夏の到来とともに、涼を求めて海、山へと遠出する機会が多くなります。それにもない、暑さからくる心身の遅延、過労、飲酒の増加などが事故誘因となり、交通事故が一年で一番多く発生しています。

町では、この時期をとらえ、七月一日から八月三十一日までの二カ月間、新地町から交通事故をなくそうをスローガンに、交通事故防止コンクールを実施しています。

このコンクールは、すべての町民を対象に、二十九部落ごとに採点を行い、その地区に住んでいる人が交通違反をしたり、事故を起こした時に各地区の持点(世帯数×十票)から減点し、無事故、無違反を競うものです。

交通事故防止コンクール減点表

事故別種別	死亡	重傷	軽傷	物損	加 点		
					酒のみ	無免許	スピード違反
当事者(加害者)	100	50	25	25	+100	+100	+50
	50	25	10	10			
交通違反	酒のみ 100点 無免許 100点			スピード違反50点			その他の交通違反10点

シートベルト

ヘルメットの着用を!



みがちになります。運転者はもちろん歩行者も気をひきしめて、町内から交通事故をなくしましょう。

最近、自動車運転中の交通事故が増加の傾向にあります。

シートベルトを着ければ安全であることは、多くのドライバーが認めているにもかかわらず、必ずしも着用率が高いとは言えません。また、原動機付自転車(五十CCバイク)に乗った際の乗車用ヘルメット着用率についても同様です。

シートベルト、ヘルメットの着用については、必ず忘れないよう心がけてください。

過労運転はやめよう

夏は高温多湿のため連日不快指数が上がり、精神面、体力面での消耗が激しく、無理な運転や居眠り運転を誘発し、大きな事故に発展する危険性があります。

◇ 長距離ドライブに当たっては、目的地までの道路交通状況、一定の距離における休息、ドライ

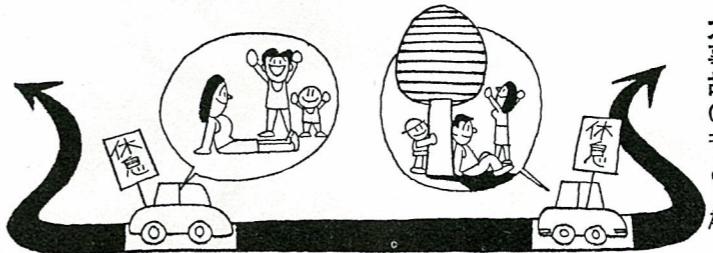

長距離ドライブでは一定区間で休息をとろう

一瞬の居眠り 大事故のもと

◇ 高速道路では、とくにスピードの抑制、車間距離の保持、路線、経由地及びサービスエリアの所在など慎重な計画を立てましょう。

◇ 前後の睡眠不足などから睡眠に襲われたときには、安全な場所に停車して休息をとったり、からだの屈伸運動を実行しましょう。

夜間ドライブは慎重に

これからは、暑い昼間よりは夜の方が、しのぎやすくなります。夜が長いということから、夜のドライブの機会が多くなります。

道路照明や道路安全施設、標識、標示などは、反射材を使ってライトの先でよく見えるようにしてありますが、人間の視力は夜十分に活動するようには出来ていないといわれています。

スピードの出し過ぎや飲酒、過労運転など無理な運転は、昼間でさえ危険であり、まして視野が極端に狭くなっている夜間では、必ず大きな事故になります。

したがって、早め早めに手が打てるよう安全運転を励行してください。

また、夏の夜に多い暴走運転グループに注意し、巻き込まれないようにするとともに、野次馬根性で集まることのないようにしましょう。違法行為を見たら警察へ通報することにより、暴力運転の追放に協力してください。



▲ちょっとした不注意がこうした大事故につながります。

二十歳で 国民年金に加入を

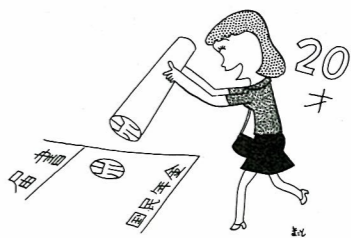

年金だより

くわしくは役場、住民課へお尋ねください。

わたしたち国民は、原則としてだれでも年金制度の対象になります。

厚生年金や船員保険、共済組合などに加入している人以外は、すべて国民年金に加入しなければなりません。

若い人たちにとっては、年金の話など遠い将来のことと考えられるかも知れませんが、国民年金は老後のことばかりでなく、永い人生におこるいろいろな不幸な出来事を保障します。交通事故でけがをしたり、一家の働き手が亡くなったときには、障害年金、母子年金、遺児年金、寡婦年金など、さまざま

まな年金が支給されます。二十歳になったら、ぜひ国民年金に加入しましょう。その手続は、印章を持って、役場住民課に出向き、必要な書類を届書に記入するだけです。

付加保険料を納めて より多い年金を

若いうちに多くの保険料を納めて、将来、より多い年金を受けることを希望する人は、定額保険料に加えて、付加保険料を納めることができる付加年金制度があります。付加保険料は、一月四百円、定額保険料を納めている人なら誰でも納めることができます。

国民年金の老齢年金の額は、保険料を納めた期間に応じて計算されます。ですから、定額保険料の他に付加保険料を納めている人は、その納めた期間に応じて、一定の額が上積みされたより高い老齢年金が支給されますので、手続きが早ければそれだけ有利になります。

改善される廃疾認定日

障害年金の廃疾認定日は、ことしの八月一日から、従来の三年目という期間が、一年六カ月に短縮される予定です。この場合、初めて医師や歯科医師の診療を受けてから、八月一日ですでに一年六カ月たっている人は、その日に障害年金を受ける権利が得られます。



▲プールは連日利用者で大賑い



▲海水浴客で賑う釣師浜海水浴場

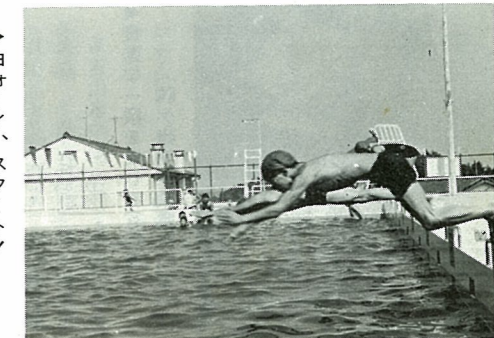

▶ヨォーイ、スタート!

今月の「カメラでこにちは」は、オープンして一カ月たった勤労者体育センターと釣師浜海水浴場を訪ねてみました。

今年の夏は、去年の夏とちがいで毎日暑い日が続いており、カッパ連には絶好の夏。勤労者プールや釣師浜海水浴場は、毎日家族連れや若者達で賑わっています。

▲海辺でスイカ割を楽しむ家族連れ



新地歌壇

初夏の日のひかりを返しとどりに 菖浦花咲く金蛇の里 岡元 三郎

善光寺体内めぐり闇の中 大阪弁のひとにつづきゆく 宮西 とく

落ちし羽つや失せしまま巢に残り 離りゆきしか親子のききす 三宅 康

夜のくだちもの音絶えしたまゆら 我が窓下に犬の気配す 加藤けさい

みまかりし友を悲しみ枕辺に 五十のおじの声あげて泣く 横山よし子

梅雨明けて土用入りせし日の夕べ 背戸にすがしきひぐらしの声 荒 たまじ

陽に向いバイク走らす里道に 梅雨の名残りの水たまりあり 佐藤 利子

梅雨明けて空清かりき海紅豆の花のくれない芽えさとして 目黒美津英

手折りたる山百合の香に夏草を 背負いし父のまぼろしを頭つ 目黒ます代

突堤に群居る鷗背をまるめ 雨しげき中身動きもせず 佐藤 一汀

朝早起勤めの子等を見送りて 老いの二人は今日も畑打つ 荒 万

橋本さん、大堀さんが 海外研修へ

県が毎年海外派遣事業として実施している「農業経営者海外派遣」に橋本正純さん(藤崎)、「若人の翼」に大堀宏さん(岡)が、それぞれ参加することになりました。農業経営者海外派遣に参加する橋本さんは、新地町農業後継者会議に所属するとともに、昨年、水稻受託組織、藤崎水稻生産組合を結成、組織のリーダーとして活躍しています。

一方、若人の翼に参加する大堀宏さんは、農業後継者会議、青年会に所属し、青年会では事務局長として青少年活動の中心的な役割を果たしています。

若人の翼の一行は、九月四日から十八日までの十五日間、ヨーロッパ諸国を四コースに分かれ、各

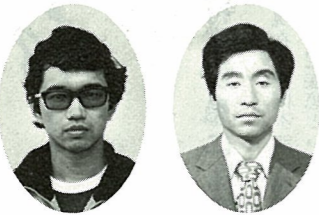

大堀 宏さん (岡) 橋本正純さん (藤崎)

維新前後⑦

仙藩兵は八月十一日の戦いに敗れ兵を新地、福田に退かせ、軍議所を坂元城に移して、駒ヶ嶺城の奪回をねらった。

十一日の戦いのありさまについては、宮内の家臣として、戊辰戦争を体験した駒ヶ嶺の佐藤左右平氏の記録に、「敵味方の屍、累々と

れぬ形状なりし云々」とあり、また、「駒ヶ嶺の兵は、木崎の目黒多三宅を本営とした」とある。

十二日から十四日までは休戦、十五日に軍議を行い、駒ヶ嶺城奪回の策を次のように決定した。

「一、西山手より菅谷に進撃、一、城北裏手より、本道筋東まで春日左衛門の手、一、長清水原より西裏手進撃の兵松岡清力の手、一、浜手進撃の鈴木直記の手など十項目

多摩研磨が初優勝 町内親善ソフトボール大会



第五回町内親善ソフトボール大会が、七月十七日、公民館グラウンドなど四会場で十八チームが参加して行われました。試合結果は、次の通りです。

準決勝	目(不戦勝)	青富クラブ
多摩研磨	4-0	消防新地分署
決勝	多摩研磨	8-7 杉 目

新地近代史

町史への誘い
十八日に、将木崎村肝入の目黒儀助(重真)は、相馬への反撃について次のような進言を行った。

「乍恐奉言上候且駒ヶ嶺賊勢(官軍のこと)至急ニ付テハ、夫々御勝算御見込モ可為有御儀ニ奉存今更拙者存付見込ノ程申上候ハ至極恐多奉存候得共御策略之御一端ニモ罷成候哉ト奉存在ニ申上候」とい

言をしている。「一、城壁一番乗一番首取候者へハ三百石御加増被成下候、二番三番乗石二準シ御加増被成下候、中村城乗取候ハバ労兵の分連ニ引場休兵被仰付候。」



ご存知ですか

特定疾患に医療補助

現在、原因不明の四十種の病気は、特定疾患といわれ、治療方法が確立していないため、これらの疾患には長期療養と高額な医療費が伴い、患者への大きな経済的負担となっています。

このようなことから、これらの患者の経済的負担を軽減するため、昭和五十二年現在で、つぎの十九疾患に医療費補助が行われています。

尚、詳しくは、原町保健所(☎〇二四四二二一一)または役場住民課にお尋ねください。〔特定疾患〕

税務だより

マイホームと税金

「自分の家に住みたい」という夢は、多くの人が持っていますが、実際にマイホームづくりとなると、資金計画や設計などいろいろな問題がでてきます。税金のこともその一つでしょう。

そこで、住宅を新築したり、新築住宅を購入したときに関係する税金について、そのあらましを説

ご利用ください

検察審査会制度を

検察審査会とは、広く選挙権のある人の中から選ばれた十一人の検察審査員が、いわば一般の国民を代表して、検察官が事件を起訴しなかったこと(不起訴処分)のよしあしを審査するのが主な仕事です。

明しましょう。

▽所得税の住宅取得控除

一定の条件に当てはまると、最高三万円ずつ三年間所得税から控除されます。

▽登録免許税(国税)

所有権移転などの登記をするときにかかる税金で、固定資産税の評価額に、保存登記の場合〇・六割、移転登記の場合は五割の税率をかけて算出します。しかし、一定の条件に当てはまると、税率はいずれも〇・二割

犯罪によって被害をうけ、検察官の不起訴処分を納得できないときは、泣き寝入りせずにこの制度を利用してください。

県内には、福島、郡山、会津若松、いわきの各裁判所内に検察審査会事務局が置かれており、相談や審査の申立てについての費用は、いっさい無料です。

福島検察審査会事務局 (福島市花園町五番四五号 福島地方裁判所内 ☎〇二四五―三四―二一五六)

…電線に注意…



電線の近くで作業をするときはお近くの東北電力へ必ずご連絡下さい。電気安全東北委員会 東北電力

ご寄付ありがとうございます

小川の目黒広輝さんから、老人憩の家に花の苗百本のご寄付がありました。

鉄炮町の荒龍世さんから、公民館に一般図書百二十四冊のご寄付がありました。



六月届出

出生(届出は十四日以内に)

おめでとございます

Table listing names and addresses for birth registrations in June, including names like 義昭, 雄二, 慎太郎, etc.

死亡(届出は七日以内に)

おくりやみ申し上げます

Table listing names and addresses for death registrations in June, including names like 菊地, 林, 加藤, etc.

町長日誌

楊中二

Calendar table for June and July, listing dates and events such as '新地町自衛隊父兄会', '町防犯協会新地支部総会', etc.

今月の納税 町県民税 第二期 国民健康保険税 第二期