

SHINCHI

2014
No.515

新地

広報

大きく、美しく、
健やかに

福田保育所の庭に咲いた満開の桜が子どもたちを見守る

タブレットを活用して 暮らしをアシスト

環境にやさしい、安全・安心のまちづくり

町では、携帯情報端末（タブレット端末）を使って暮らしをアシストする「新地くらしアシストタブレット」の試行運用を始めました。

エネルギーアシスト、生活アシスト、地域情報アシストの3つの機能を備えた、タブレットを有効活用し、「スマート・ハイブリッドタウン」の実現をめざします。



使用機器（タブレット端末）

【機種】Xperia Tablet S

【販売元】ソニー株式会社

【仕様】

寸法：241.2 × 174.3 × 8.8 ~ 11.85 (mm)

質量：570g

OS：Android4.1.1

ディスプレイ：9.4インチ

GPS、カメラ（全面・背面）

エネルギーアシスト 家庭の省エネを推進

タブレット端末では、各家庭での電力使用量を確認することができる、いわゆる「見える化」を実現します。

端末の画面に、エネルギー消費の状況をグラフなどでわかりやすく表示することで、家庭での省エネ行動につながります。電力だけでなく、ガスや灯油、水道の使用量や、二酸化炭素の排出量なども表示可能です。

生活アシスト 暮らしに役立つ情報

利用者の電力使用量を集計し、使用状況による省エネランキングなどを行うことで、ゲーム感覚で楽しく省エネを実現します。

端末の通信機能を活かし、行政情報や生活情報、イベント情報、災害情報など、暮らしに役立つ情報を発信します。また、利用者が情報を発信することもできます。利用者のみなさんが知っているイベント情報などを地図上に示すなどし



◀ 家庭で使用した電力量の推移がグラフ表示されます。

イベント案内などが地図上に示されます。▶

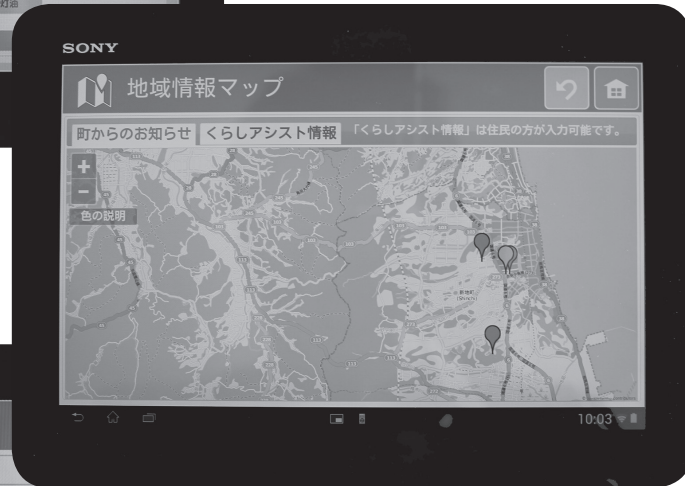

◀ 新地くらしアシストタブレット利用者のみが参加できる掲示板で、情報交換ができます。

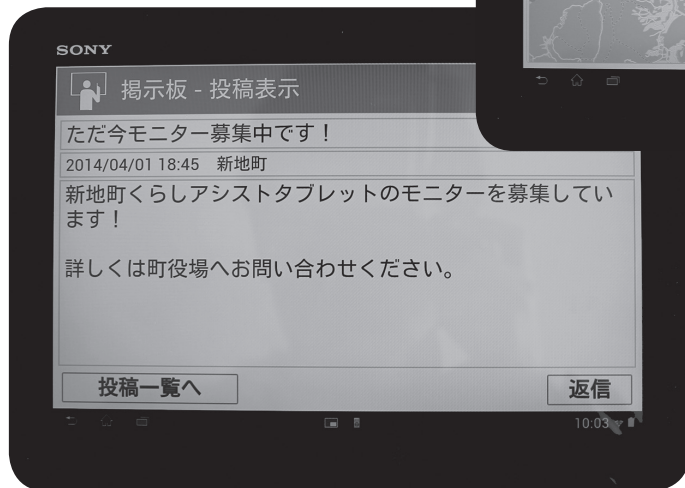

環境都市実現に向けて

新地くらしアシストタブ

て情報発信することもできます。受信と発信の双方向型のコミュニケーションツールを活用した住民参加型のまちづくりにつなげます。

地域情報アシスト 住民同士で情報交換

タブレット端末には、「新地くらしアシストタブレット」事業の参加者のみが利用できる掲示板機能があり、住民間の情報の共有を促し、地域コミュニティの活性化を支援します。

また、町が必要な情報や町民のみなさんの意見などを、タブレット端末を通じてアンケート調査することができ、住民のみなさんの意見を迅速に行政施策に反映させることをめざします。



モニター説明会

レット事業は、内閣府の補助を受けて先月スタートしました。モニター家庭のエネルギーの使用量やシステムの利用状況などの情報を集め、今後、町で実施する環境都市実現に向けての取り組みに役立てます。

第1回目のモニター説明会は4月21日、町役場で行われ、自宅に電力計測器の設置が完了した方が参加しました。参加者には、タブレット端末が配布され、使用方法などの説明を受けました。

新地くらしアシストタブレット モニター家庭募集

新地町では、タブレット端末を使ってエネルギーの無駄を見つけたり、地域の中でのつながりや健康づくり等のくらし支援を行ったりするためのシステムをタブレット端末として整備し、モニターとなる家庭に一定期間利用していただく試行運用を実施しています。試行運用では、モニターの方のシステム利用状況やエネルギーの使用量などの情報を集め、今後町で実施する取組みに役立てていくことを目的としています。

引き続き、モニターとなる方の募集を行っていますので、下記の応募資格を確認のうえ、ぜひお申し込みください。

モニターとなる方には、システムを利用するためのタブレット端末を1家庭に1台貸与します。また住居に電力使用量を計測する機器の設置工事を行います。

【新地くらしアシストタブレットを使ってできること】

①エネルギーアシスト

- 使わない電気は消そう
- 家じゅう省エネ電球に交換してみた。
- 今月のランキングNo1です!
- 新地町の省エネNo1おめでとう。

②生活アシスト

- 登録
- ここに段差があるから危ないね。ヒヤリハット情報を登録しよう
- 危険な場所の対策を考えよう。
- 町内の危ない場所が分かるから安全に生活できるね。

③地域情報アシスト

- 次回の生涯学習情報
- 次回の生涯学習のご案内
- XX/XXに「まちづくり」をテーマに生涯学習を開きます。
- 登録する
- 現在の参加人数 20
- 次回はできるだけ多くの町民の意見を聞いてみよう。
- 次回の生涯学習は面白そうだ、〇〇さんを誘って行って見よう
- 町のとりくみが良く分かったね。

応募資格 新地町に在住する年齢が20歳以上で、電力の使用量やシステムの利用履歴などの情報収集を承諾いただける方で、次のような要件に該当する方。

- 住居が自己所有である方。（公営住宅、賃貸住宅は対象外）
- 住居にインターネット回線とルーターがあり、試行運用の期間、使わせていただける方。
- 電力計測機器の動作やタブレット端末の充電のため、住居の電気を使用することを承諾いただける方。
- 電力計測機器の設置工事を、住居で行うことを承諾いただける方。
- 電力会社との契約アンペアは、100A以下の方。 ほか

募集内容 新地町役場のホームページで募集要綱と申込書を公開しています。

◎問い合わせ

環境未来都市推進室（新地町役場企画振興課内）
☎② 2 1 1 2）（FAX ③ 3 1 9 4）
E-mail：kanko@shinchi-town.jp

平成 26 年度 成人各種健診のお知らせ

町では、成人各種健診を次のとおり実施します。先日申し込みをされた方には通知書を配布しましたが、日程を確認し、お忘れのないよう受診してください。

【日程表】

実施日	対象者	該当地区
5月13日(火)	・39歳以下の方 ・国保加入の方 ・75歳以上の方	木崎・広畑仮設・作田・作田仮設・下真弓・大山田・中島
5月14日(水)		岡・杉目・すずめ塚仮設
5月15日(木)		小川・小川公園仮設・大戸浜
5月16日(金)		富倉・前田仮設・原相善・今神・今泉
5月18日(日)		新地町・釣師・埴浜
5月19日(月)		菅谷・高田・城内・小川北原仮設
5月20日(火)		藤崎・渋民・上ノ町・新町・駒ヶ嶺町・新林仮設
5月21日(水)		沢口・鉄炮町・明地・上真弓・中里
9月2日(火)	・社保加入者 ・社保被扶養者	福田地区・岡・杉目・新地町・中島・小川 仮設住宅（広畑・作田・すずめ塚・小川公園・小川北原）
9月3日(水)		釣師・大戸浜・今泉・駒ヶ嶺地区・仮設住宅（前田・新林）

※該当日に受診できない場合は、他の実施日に受診してください。

1. 検診会場は町保健センターです。7時30分～10時30分までに受付してください。
2. 5月の総合検診期間中、受診者の送迎バスを運行しています。
時間とコースは、通知書に同封しましたのでご覧ください。
3. 社会保険加入者の家族の方（被扶養者）は9月対象となっていますが、特定健診の対象者で、すでに「受診券」が届いている方は5月の該当地区の実施日に受診することもできます。

【総合検診一覧表】

（対象年齢は平成27年3月31日現在の年齢です）

種類	対象年齢	対象者	検診内容	自己負担金
特定健診	40歳～74歳	国保加入者 社保被扶養者	身体測定・血圧測定・血液検査・肝機能検査・血糖検査・尿検査・心電図等	1,000円 70歳以上無料
健康診査	・39歳以下 ・75歳以上	町内在住の方		1,000円 75歳以上無料

※70～74歳の社保等の被扶養者の方は、1,000円を上限に町から自己負担金に対する助成を受けることができます。印鑑を持参してください。

種類	対象年齢	対象者	検診内容	自己負担金
結核検診	40歳以上	町内在住の方	胸部X線間接撮影 (肺野部がん検診含む)	無料
大腸がん検診	40歳以上(39歳以下でも希望者は受診できます)		便潜血反応検査(2日法)	500円 70歳以上無料 がん検診推進事業 対象者無料
胃がん検診	40歳以上(39歳以下でも希望者は受診できます)		バリウム透視	900円 70歳以上無料
肝炎ウイルス検診	40歳		B型C型肝炎ウイルス検査(血液検査)	無料
肺門部がん検診	50歳以上(喫煙指数600以上の方)		喀たん検査	700円 70歳以上無料
前立腺がん検診	50歳以上の男性		前立腺特異抗原(PSA)値測定(血液検査)	500円 70歳以上無料

※生活保護世帯は無料で受診できます。

◎問い合わせ 保健センター (☎②2096)

まちの話題

子眉嶺神社の春季例大祭

十二年に一度の午歳祭礼^{うま}

子眉嶺神社の春季例大祭が4月20日、駒ヶ嶺地内で行われました。

今年は、12年に一度開催される午歳祭礼遷宮祭にあたり、地元住民のみなさんが大勢参加して行われました。

目黒秀明宮司らによる神事のほか、神楽や巫女の舞いが奉納されました。

約200人の参加者は、騎馬武者の先導で列をつくり、駒ヶ嶺地内をみこしを担ぎ練り歩きました。



尚英ガッツの練習を見学

全日本バレーの南部監督が来町

全日本男子バレーボールの南部正司監督が4月22日、新地町を訪れ、駒ヶ嶺小学校体育館で行われていた尚英ガッツ（バレーボールスポーツ少年団）の練習に参加しました。

南部監督は、仙台市での仕事の途中で訪れたもので、子どもたちは全日本代表監督の訪問に、驚きと喜びの表情でした。

子どもたちは、南部監督からアドバイスを受けながら、真剣に練習に取り組んでいました。



スポーツ激励金交付式

草刈さん（空手）が全国大会へ

スポーツ激励金交付式が3月26日、町役場で行われ、文部科学大臣旗争奪全国中学生空手道選抜大会に出場する草刈滯那さん（尚英中）に激励金が贈られました。

大会は3月28日から30日にかけて北海道で開催され、草刈さんは福島県空手道連盟の選抜選手として出場しました。

式では、加藤憲郎町長から草刈さんに激励金と応援の言葉が贈られました。



小・中学校入学式

新たな学校生活がスタート

町内3小学校と尚英中学校の入学式が4月7日、それぞれの学校で行われました。

今年度の新入学児童・生徒は、福田小12名、新地小38名、駒ヶ嶺小28名、尚英中89名。

子どもたちの多くは、新しい環境で緊張した面持ちながらも、式では、呼名されると元気よく返事をしていました。

また、小学校では、式に先立ち新地町交通対策協議会のみなさんが、新入学児童に交通安全グッズを配布し、交通安全を呼びかけました。



福田小学校入学式



尚英中学校入学式



交通安全グッズを配布（新地小）



災害発生時の迅速な対応にむけ

東北地方整備局とリエゾン協定

町は3月26日、災害発生時などに国土交通省東北地方整備局からリエゾンと呼ばれる現地情報連絡員の派遣や、情報提供などを受けるリエゾン協定を締結しました。

同日、協定式が町役場で行われ、加藤憲郎町長と小沢康彦磐城国道事務所長が協定書を取り交わし、連絡員を通じた災害発生時の連携を確認しました。



津波被害の沿岸部に

釣師浜防災緑地が着工

津波で被災した沿岸部に計画している釣師浜防災緑地が3月26日、釣師浜地区で着工され、造成に必要となる土砂が、相馬港4号ふ頭から運び込まれました。

16.8ヘクタールの計画地には、広場や遊具、パークゴルフ場などを整備し、平成27年度の完成をめざします。

防災緑地計画を担当した町復興推進課の野中隆一さん（高知県庁から応援派遣）が、工事計画などについて、報道関係者らに説明しました。



新地ライオンズクラブ・銚子ライオンズクラブ

ライオンズクラブから保育所へ

新地ライオンズクラブと銚子ライオンズクラブ（千葉県）は4月1日、町内の保育所に靴箱やテーブルを贈りました。

靴箱は、緑、橙、青、黄の色鮮やかな塗装がされており、子どもたちは新しい靴箱に大喜びでした。

新地保育所の早見礼子所長は「大切にに使わせていただきます」と感謝の言葉を話していました。



地域に親しまれる施設として

なごみの里福田がオープン

しんち福祉会が運営する特別養護老人ホーム『なごみの里福田』の竣工式が3月24日、中里地内に建設された同施設で行われました。

式には、しんち福祉会や町関係者ら約100名が出席しました。しんち福祉会の名取友雄理事長が「地域の方々に愛され、活用される施設となるよう、職員一丸となってがんばりたい」とあいさつ。来賓の加藤憲郎町長は「利用者や地域の方にとって、安心できる施設となることを願っている」とあいさつしました。



震災ボランティアでつながり

東松山市社協が図書を寄贈

埼玉県の東松山市社会福祉協議会から4月4日、町内の小学校に図書の寄贈がありました。

同社会福祉協議会の牛久保し乃ぶさんは、震災後、新地町でボランティアに取り組んでおり、新地町社会福祉協議会とつながりがあったことがきっかけです。

同日、牛久保さんと町社会福祉協議会職員らが町教育委員会を訪れ、佐々木孝司教育長に図書を手渡しました。



藤崎地区

駒ヶ嶺小に地区の和太鼓を寄贈

藤崎地区は4月23日、駒ヶ嶺小学校（高橋澄子校長）に和太鼓1張りを寄贈しました。

和太鼓は、これまで地区の盆踊りなどで使われていた物で、5月に行われる運動会などを前に、小学校で使ってもらいたいと贈られました。

地区の代表者らから「みなさんのおじいさんやひいおじいさんたちが使っていた物です。来月の運動会や学習発表会などで使ってほしい」と手渡されると、児童を代表して高橋利於くん（6年）が「大切に使用させていただきます」とお礼の言葉を話しました。



福田保育所お花見会

満開の桜と青空の下でお花見会

福田保育所のお花見会が4月15日、保育所の庭に咲く桜の木の下で行われました。

子どもたちは、満開の桜を眺めながら、手作りのお団子を食べました。

この日は晴天で、透き通る青空に、大輪のピンク色の桜が彩っていました。

食後は、友だちと一緒に木の周りを駆け回り、元気いっぱい遊んでいました。



図書館へ行こう

Let's go to Library

=新着本のご案内=

5月の読み聞かせ会

日時 5/17 (土) 11時～

図書館ボランティア「スイミー」の皆さんによる
絵本の読み聞かせなどを行います。

◎一般書

『JRうへの駅公園口』

柳 美里



東京オリンピックの前年、男は出稼ぎのため、上野駅に降り立った。そして男は彷徨い続ける、生者と死者が共存するこの国を…。福島県相馬郡八沢村(現南相馬市鹿島区)に生まれた一人の男の生涯を通じて<日本>を描く。『文藝』掲載を単行本化。

『豆の上で眠る』

湊 かなえ

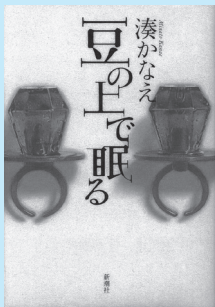

13年前に起こった姉の失踪事件。大学生になった今でも、妹の心には違和感が残り続けていた。押さえつけても亀裂から溢れ出てくる記憶と訊ねることのできない問いを胸に秘めたまま…。『週刊新潮』連載を単行本化。

『ありふれた愛じゃない』

村山 由佳

『スペードの3』

朝井 リョウ

『冬の昴』

あさの あつこ

『仮面同窓会』

栗井 脩介

『代償』

伊岡 瞬

『驚きの江戸時代 目付は直角に曲がった』

高尾 善希

『花子とアンへの道』

村岡 恵理

『奇跡のおやじ・デジタル入門』

桐山 秀樹

『XPからの乗り換え最終便！

パソコンの引越し完全ガイド』アスキー書籍編集部

『知らないではすまされない 印鑑の基礎知識』

寺澤 正孝

『資格を死格にしない資格活用法』

高橋 ゆり

『親を介護施設にあずけるお金がわかる本』

高室 成幸/監修

◎児童書

『魔女カフェのしあわせメニュー』

あんびる やすこ



季節は春から夏にバトンタッチ。楽しい夏休みがはじまりました。ジャレットたちは、ビーハイブ・ホテルで魔女(まじよ)カフェをひらくことになりました。自信作のハーブティーブレンドを用意するのですが、おきやくさまはなぜかよろこんでくれなくて…。

『あまがえる先生 1ねんずかん』

まつおか たつひで



あまがえる先生の住む、あまがえるの里では、季節ごとに自然が違った姿を見せてくれます。あまがえる先生といっしょに、野山で、水辺で遊びましょう。調べて遊べる図鑑絵本。

『999ひきのきょうだいのおとうと』

木村 研/文 村上 康成/絵

『放課後の怪談1～9』 日本児童文学者協会/編

『算数が好きになる本』 芳沢 光雄

◎DVD

『舟を編む』

松田龍平 宮崎あおい オダギリジョーほか/出演

『日本の昔ばなし 天狗の隠れみのほか』

『日本の昔ばなし 因幡の白兔ほか』

『日本の昔ばなし 大江山の鬼退治』

『日本の昔ばなし 桃太郎』

◎CD

『HUMAN』

福山 雅治

『HIT! HIT! HIT!』

Kis-My-Ft2

『COLORFUL POP』

E-girls

『マーラー：交響曲第4番』

ウィーン・フィルハーモニー管弦楽団



読書ラリー(20冊の読書)にチャレンジ!!

5月末まで実施中

図書館カレンダー(5月)

日	月	火	水	木	金	土
	5	6	7	8	9	10
11	12	13	14	15	16	17
18	19	20	21	22	23	24
25	26	27	28	29	30	31
6/1	2	3	4	5	6	7

■は休館日



携帯電話用QRコード

保育所から こんにちは 福田保育所

風、薫る5月!

子どもたちが、保育所生活に慣れた頃ですが、お母さんから「なかなか言うことをきかなくて・・・」という声が聞かれます。そこで、保育士手作りのリーフレットから『上手なほめ方、しかり方』を紹介します。



ほめ上手は、しつけ上手!

★チェックしてみよう。

- つい、「だめ!」「だめ!」言ってしまう。
- 「ちゃんとしなさい」「いい子にしなさい」と言ってしまう。
- 「何回、言ったらわかるの」とよく言う。
- 子どもを見ないで話している。



当てはまる項目が多いほど、言いたい事が子どもに伝わっていない可能性がります。何度言っても、言うことを聞いてくれない原因がここにあります。

子どもとコミュニケーションをとるときのポイント!

- ①子どもの目の高さに見線をお合わせる。
- ②穏やかな声で話す。(感情的にならない)

③気が散るものがない所で話す。(テレビを消す等)

ポイントに気をつけながら落ち着いた口調で、何がいけないのか?どうしたら良いのかを具体的に教えてあげましょう!

子どもは、ほめられることが大好きです!

○小さなことでも、子どもがして欲しいことをしてくれた時、できた時、見逃さずにほめましょう!
○言葉だけでなく、スキンシップも大事です。

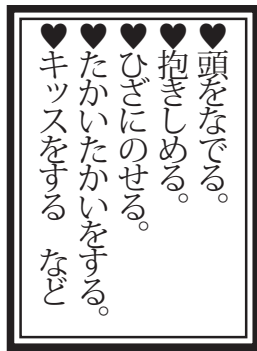

子どもは、ほめられて育ちます!

「またやろう!」「次も頑張ってみよう!」と思えるように具体的に良かったことをほめてあげると効果が

アップします。『上手にほめなくちゃ』と気を張らず、楽な気持ちで取り組みましょう。ほめることを意識するだけでも十分です。たくさんほめてあげ、親も子も楽しく育ち合えると良いですね!



母と子の健康

健康診査	対象者	日時(受付時間)
母子手帳交付	妊娠とわかったら、母子手帳の交付を受けましょう	5/9、5/23 9:00~10:00
3ヶ月児健診	25年12月20日~ 26年2月27日生まれ	5/28 12:20~12:30
離乳食相談会	25年9月~12月生まれ	5/27 9:45~10:00
1歳6ヶ月児健診	24年8月~10月生まれ	5/26 13:00~13:15

◎問い合わせ 保健センター (☎2096)

子どものつばやき

サラダの人参を食べて
保育士

「お野菜食べたね〜」
2才女児 Mちゃん
「うん、ニンゲン食べた〜」

5

- ★育児相談 20日(火) 福田保育所 駒ヶ嶺保育所
- 22日(木) 新地保育所
- ★春の遠足 20日(火) 新地保育所
- 21日(水) 福田保育所
- 22日(木) 駒ヶ嶺保育所
- ★たんぼぼ広場交流会 21日(水) 新地保育所
- ★新地高校生との交流会 27日(火) 新地保育所

暮らしの情報



新地町職員出前講座

職員出前講座は、みなさんの聞きたい内容を学習メニューから選んでいた
 だき、町職員が講師となり、町が行っている仕事などについてお話しする事業です。今年度は34の学習メニューを準備しました。お気軽にご活用ください。
利用対象・会場 町民や町内に勤務・通学されている方10人以上で申し込みください。開催場所は町内に限ります。

学習メニュー	担当課
新地町の組織と行政の仕事、新地町の財政について	総務課
現在の選挙制度	選挙管理委員会
統計から見た新地町、まちづくり（総合計画）について	企画振興課
町税のしくみ	税務課
新地町の環境行政（ゴミの状況、ゴミの出し方など）	町民課
しんちの子育て、乳幼児の子育てのポイント 幼児レクリエーション（幼児と遊ぶポイント）	保育所
介護保険制度について、新地町の福祉サービス、国民年金制度の概要、国民健康保険制度の概要、後期高齢者医療の概要	健康福祉課
健康講座（生活習慣病予防など）	保健センター
しんちの農林水産業・農山漁村整備、日本型直接支払（多面的機能支払）制度、経営所得安定対策について	農林水産課
しんちの道路・河川、下水道アラカルト	建設課
震災復興と都市計画、地震に強い住まいづくり	都市計画課
議会のしくみ	議会事務局
農地と法律（農地転用・農地の売買・農業者年金・耕作放棄地対策等）	農業委員会
新地町の歴史と文化財、新地貝塚と三貫地貝塚	教育総務課
読書講座、読み聞かせ	図書館
応急手当・AED取り扱い講習、普通救命講習（資格取得）	相馬広域消防新地分署
被災者支援「生活支援相談員の活動」 被災者支援「サポートセンターの活動」	社会福祉協議会
介護予防について	地域包括支援センター

申込方法 原則として講座開催希望日の20日前までに、教育総務課生涯学習係へお申し込みください。

なお、担当課の業務や日程などの都合により、開催日時など、ご希望に添えない場合もありますので、ご了承ください。

◎申し込み・問い合わせ
 教育総務課生涯学習係
 ☎⑥4477

生涯学習応援事業 「移動教室」

町では、町民のみなさんがサークル・団体等で自主的に事業、講座等を行う際に、町が講師謝礼の一部を負担し、生涯学習の普及啓発を図っています。

対象 町内に在住・在勤している10名以上で構成されたサークル・団体

支援期間 5月31日(土)～平成27年3月22日(日)

申込期間 5月9日(金)～平成27年3月2日(月)

要件 次の条件をすべて満たしているサークル・団体
 ①社会教育活動を目的としていること
 ②自主的な生涯学習活動に意欲があること
 ③政治団体・宗教団体でないこと

④町の補助金・助成金を受けていないこと
補助金（講師料） 町予算の範囲内での一部負担

申込方法 補助を希望するサークル・団体は、講座等を実施する20日前までに、教育総務課生涯学習係（役場3階）にある申込書に必要事項を記入し提出してください。

その他

○支援は原則として各サークル・団体に対し1回のみとします。

○活動に係る諸経費（材料費等）は、主宰するサークル・団体の負担となります。

◎問い合わせ

教育総務課生涯学習係
 ☎⑥4477

町内の空間線量率調査結果

町では、町内 24 か所で放射線量の独自調査を行いました。4月8日の測定結果は次のとおりです。(μSv/h)

	測定場所	地表面	測定値
1	福田小学校	土	0.05
2	福田保育所	土	0.04
3	木崎公会堂	土	0.16
4	新地北工業団地	砂利	0.11
5	鈴宇峠県境	砂利	0.20
6	沢口ふれあい広場	芝	0.22
7	狼沢集会所	土	0.17
8	新地小学校	土	0.05
9	尚英中学校	土	0.05
10	新地保育所	土	0.05
11	鹿狼山登山口駐車場	砂利	0.20
12	今泉農集排処理場	砂利	0.10
13	総合公園こどもの森	芝	0.09
14	新地浄化センター	芝	0.18
15	岡公会堂	舗装	0.08
16	杉目集会所	舗装	0.10
17	大戸緑地広場	舗装	0.11
18	新地町役場	舗装	0.10
19	菅谷公会堂	土	0.17
20	駒ヶ嶺小学校	土	0.05
21	駒ヶ嶺保育所	土	0.06
22	大沢北国道113号県境	砂利	0.11
23	藤崎公会堂	砂利	0.14
24	富倉公会堂	舗装	0.09

※測定は月1回(第2火曜日)、地上1m
(3保育所は50cmの高さ)

新地町長選挙

任期満了(9月25日)に伴う新地町長選挙の日程が次のとおり選挙管理委員会において決定されました。

告示日 平成26年8月26日(火)

投票日 平成26年8月31日(日)

◎問い合わせ 町選挙管理委員会 (☎②2111)

町では現在、新・新地駅を中心として新地駅周辺市街地復興整備事業を進めています。通勤通学される方はもとより就労の場や町内外からの利用者に対する交流や利便性向上など、さらに日常の買い物などが楽しめる「まちづくり」を目指しています。

そこで次のとおり商業ゾーンについての説明会を開催します。新・新地駅前

◎問い合わせ
都市計画課
(☎②2113)

日時 5月14日(水)
15時～16時30分
場所 新地町役場
3階 正庁

新・新地駅前商業ゾーン
事業者説明会を開催します

への店舗等の進出を考えている事業主さんやこれから起業しようとしている方などのご参加をお待ちしております。

平成26年度畜犬登録及び狂犬病予防注射日程表

日程	9:30~10:00	10:20~10:45	11:00~11:40	13:30~14:00	14:20~14:50	15:10~15:30
5月13日(火)	沢口公会堂	鉄炮町公会堂	福田勤労青少年ホーム	木崎公会堂	作田公会堂	雀塚仮設住宅
5月14日(水)	菅谷公会堂	高田公会堂	駒ヶ嶺公民館	藤崎公会堂	新林仮設住宅	
5月15日(木)	原相善公会堂	富倉公会堂	小川公会堂	雁小屋仮設住宅	大戸浜緑地広場	今泉公会堂
5月16日(金)	上真弓公会堂	下真弓公会堂	岡公会堂	杉目公会堂	旧役場南車庫前	

広報しんち4月20日号に掲載した内容に誤りがありました。

5月14日(水)11:00～11:40(誤)駒ヶ嶺公会堂→(正)駒ヶ嶺公民館

※1 新規に登録する方は、1頭につき6,200円(登録料3,000円、注射料2,650円、注射済証交付料550円)です。また、すでに登録されている方は、1頭につき3,200円(注射料2,650円、注射済証交付料550円)です。

※2 生後3ヵ月未満または妊娠中の犬は、狂犬病予防注射を受けられません。

◎問い合わせ 町民課生活環境係 (☎②2116)

**苦情や要望を
ご相談ください
福島さわやか
行政相談キャンペーン**

5月は「福島さわやか行政相談キャンペーン」月間です。

行政相談委員が、町民のみなさんからの国、県、市町村や、NITなどの特殊法人等の仕事についての苦情や意見・要望などの相談に応じます。

相談は無料で、秘密は厳守されますので、お気軽にご相談ください。

**行政相談委員
小野俊雄さん**
(☎⑥2557)



◎問い合わせ
総務課 (☎⑥2111)

**しあわせ金婚夫婦
表彰申込を受付中**

9月に行う敬老会での表彰対象となる、平成26年度

金婚夫婦の表彰申込を受付しています。老人クラブまたは新地町社会福祉協議会へお申し込みください。

対象 昭和39年1月1日～12月31日に結婚した夫婦
受付期限 7月4日(金)

◎問い合わせ
新地町社会福祉協議会
(☎⑥4213)

**心配ごと法律無料
相談所開設**

新地町社会福祉協議会では、心配ごと法律無料相談所を開設します。

生計、相続、サラ金、震災関連、離婚、心の悩み等をお持ちの方は、専門弁護士に相談してみませんか。相談には予約が必要です。

新地町社会福祉協議会へ5

月15日(木)まで、お申込みください。

日時 5月20日(火)13時～15時
会場 保健センター

◎問い合わせ
新地町社会福祉協議会
(☎⑥4213)

**公立相馬総合病院
整形外科の外来
診療が変わりました**

公立相馬総合病院では、

常勤医師が1名での診療となったため、整形外科の外来診療日が月曜日、水曜日、金曜日の週3日となりました。

また、新規に整形外科を受診される方は、かかりつけ医等からの紹介状が必要となります。

◎問い合わせ
公立相馬総合病院
(☎⑥5101)

心の健康相談

所では、様々な心の問題についてお困りの方、またその家族の方を対象に精神科医による「心の健康相談」を実施しています。

【心の健康相談日程】

月 日	時間	場 所
5月23日(金)	14時 ～ 16時	保健センター
7月25日(金)		
9月26日(金)		
11月21日(金)		

- 最近なんだか元気が出ない・・・以前と比べて落ち込みやすい気がする・・・
- 家族が精神的な病気ではないかと心配・・・子供が学校に行かなくなっている・・・
- 周りの人とうまく付き合い合えなくて悩んで・・・
- 震災後、眠れなくて・・・等の悩みを抱えていますか？

福島県相双保険福祉事務

自分ひとりで悩まず、お気軽にご相談ください。

★相談は無料です。
★予約制ですので、事前にお申し込みをお願いします。
★秘密は厳守します。安心してご相談ください。

◎問い合わせ
福島県相双保健福祉事務所
(☎⑥1132)

個別就職相談会

ふくしま就職応援センターでは、町役場2階相談室で、個別就職相談会を開催します。

仕事についてのさまざまな悩みについて、ジョブプランナーが相談に応じます。お気軽にご相談ください。

開催日時 5月14日(水)
13時30分～15時30分
会場 役場2階相談室
◎問い合わせ
ふくしま就職応援センター
(☎⑥1239)

誕生おめでとう

(平成 26 年 3 月 21 日～平成 26 年 4 月 20 日)

(子ども) (親) (地区)

く み 久 実 高野宏一・泉穂 小川

こ は な 心 花 境 誠・由紀子 城内

あゆむ 歩 渡部拓也・由加利 渋民

掲載を希望しない方は、届出のときにお申し出ください。

ご冥福をお祈りします

(平成 26 年 3 月 21 日～平成 26 年 4 月 20 日)

(名前) (年齢) (地区)

鈴木 律子 79 歳 沢 口

福田 繁子 93 歳 小 川

齋藤ミツ子 90 歳 菅 谷

目黒 義光 88 歳 小 川

加藤 勝男 61 歳 杉 目

掲載を希望しない方は、届出のときにお申し出ください。

人の動き

住民基本台帳

人口 / 7,936 人 (- 11)

男 / 3,943 人 (- 3)

女 / 3,993 人 (- 8)

世帯数 / 2,609 世帯 (+ 7)

4 月 1 日現在 () は前月比

福交・宮交高速バス(仙台直通) 駒ヶ嶺停留所新設

福島交通・宮城交通の高速バス(相馬・仙台)に駒ヶ嶺の停留所が新設されました。

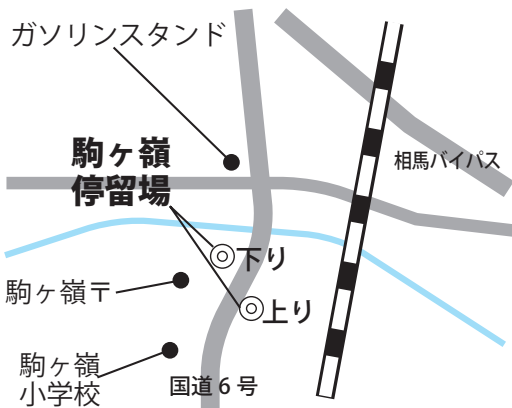

広報しんち H26.5.5 (15)

ゼロ 虫歯0の子どもたち



門馬 琉志くん
(岡)



伏見 彩音ちゃん
(小川)



小野 美優ちゃん
(釣師)



只野 結真くん
(渋民)



加藤 悠光くん
(岡)



宮本 大夢くん
(新町)



塩沼 雄哉くん
(下真弓)



名取 太朗くん
(新地町)



寺島 陽向ちゃん
(岡)

歯と口の健康週間フェア

相馬歯科医師会では、6月の「歯と口の健康週間」事業として、口腔健診・口腔ケア・義歯の洗浄方法など、歯や口に関する健康相談を実施します。

お気軽にご参加ください。

日 時 6月8日(日) 9時～12時

会 場 新地町保健センター

内 容 歯科健診・相談、義歯の手入れ、歯みがきサポート、口腔ケア用品の配布、口腔模型制作

参加料 無料

主 催 福島県歯科医師会 相馬歯科医師会

協 力 福島県歯科衛生士相双支部

第3弾

新地スーパープレミアム復興商品券

7月6日販売開始 & 新規取扱店募集

5,000円で
6,000円分のお買い物!

1,000円もお得!

新地町商工会では、昨年に引き続き

東日本大震災で被災された方々の復興支援、中小企業者の再建支援のため、「新地スーパープレミアム復興商品券」を発行します。

ぜひご利用ください。

また、この商品券が利用できる取扱店も新規募集しています。

◎問い合わせ 新地町商工会 (☎② 2 4 4 2)

新地スーパープレミアム復興商品券

発行者 新地町復興商品券発行委員会
(新地町商工会)

発行総額 2,150万円

販売価格 1セット 5,000円
(1セット = 500円券 × 12枚綴り = 6,000円分)
プレミアム率 20%

販売数量 4,300セット

販売対象 新地町内在住または在勤・在学の方

販売日 7月6日(日)

9時30分～16時(完売時点で終了)

※7月7日以後の販売は、平日の9時30分～15時
購入限度額 1人10セット(50,000円)まで
(代理購入1名まで可)

販売方法および販売場所 新地町商工会

利用方法 取扱店が取扱う商品の購入
・サービスの提供等の代金支払に利用

利用期間 7月6日(日)～

平成26年12月5日(金)

新規取扱店募集

資格要件 ・新地町商工会の会員であること。
・商品券実施要綱を遵守すること。

※商工会未加入の方は、商工会加入を条件に登録可能。

対象外事業所

風俗営業等の規則及び業務の適正化等に関する法律に規定する営業を行うもの。

また、業務の内容が公序良俗に反する営業を行うもの。

登録申請期間 5月8日(木)～5月30日(金)

登録場所 新地町商工会 9時～16時

登録方法 「商品券取扱店登録申請書」に所要事項を記入の上、登録窓口に持参またはFAXにより提出する。

登録料 登録に際しての費用負担はなしとする。

換金手数料 1% (500円券1枚につき5円)

※昨年度取扱店登録した事業所で継続希望する場合は、手続きの必要ありません。